

Comune di Bardolino - Piano degli Interventi

Costruzioni non più funzionali alla conduzione dell'azienda agricola

Legge Regione Veneto 23 aprile 2004 n. 11 - articolo 43

Norme di Attuazione allegate al P.A.T. di Bardolino - articolo 42

(P.A.T. approvato con Deliberazione della Giunta Regionale n. 252 del 05/03/2013)

PARTE PRIMA: INDIVIDUAZIONE

Unità edilizia individuata in P.R.G.: Tav.13.1 e 13.3.2

N. progressivo

2

Località/via via Carlo Scarpa

n. _____

Catasto: sezione unica, foglio 1 mappale/i 190, 191 (parte), 196, 256 (parte)

localizzazione in mappa catastale e attribuzione area di pertinenza, scala 1/2000

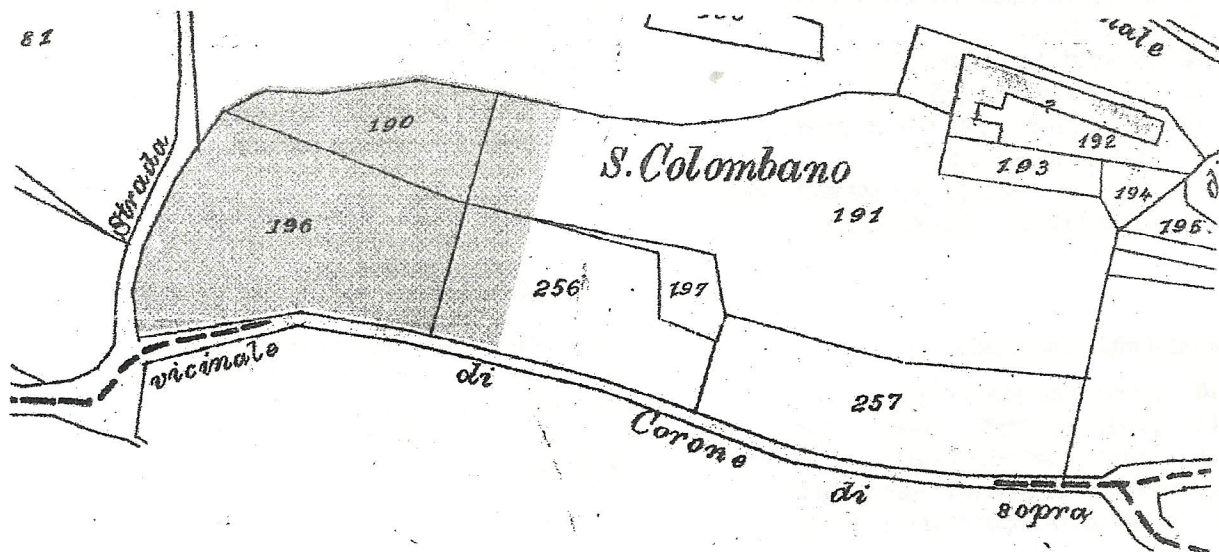

documentazione fotografica

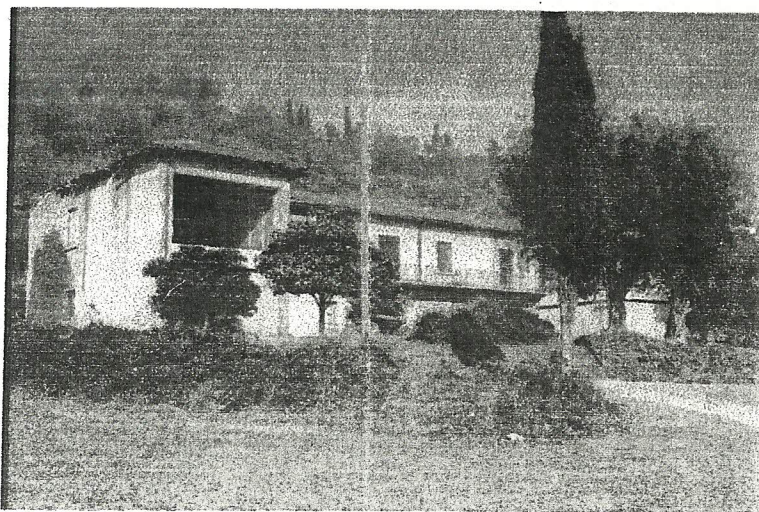

PARTE SECONDA: STATO ATTUALE E PREVISIONI

1. Contesto rurale

- 1.1 elemento di nucleo rurale
- 1.2 unità isolata
- 1.3 in sottozona E1
- 1.4 in sottozona E1 speciale
- 1.5 in sottozona E2
- 1.6 in fasce di rispetto e di tutela
- 1.7 in prossimità di linee alta tensione

2. Tipologia originaria

- 2.1 abitazione rurale isolata
- 2.2 abitazione rurale in corte o cortina
- 2.3 stalla / fienile
- 2.4 magazzino prodotti agricoli
- 2.5 ricovero attrezzi agricoli
- 2.6 portico / barchessa / tettoia aperta
- 2.7 altra funzione e/o tipo:
 - a servizio degli insediamenti rurali
 - avulsa dal contesto rurale

3. Compatibilità ambientale

- 3.1 elemento caratterizzante
- 3.2 elemento sufficientemente inserito
- 3.3 elemento mal posizionato
- 3.4 elemento in contrasto (deturpante)
- 3.5 presenza di superfetazioni negative

4. Utilizzo attuale

- 4.1 annesso rustico di azienda attiva
- 4.2 annesso di servizio all'abitazione o all'azienda
- 4.3 altro:
- 4.4 in parziale disuso
- 4.5 non utilizzato

5. Caratteristiche dimensionali

- 5.1 superficie coperta mq 315
- 5.2 altezza media ml. 6
- 5.3 volume mc 1890
- 5.4 piani (compresi sottotetti finestrati) n°. 2
- 5.5 area di pertinenza esclusiva mq 6000
- 5.6 area di pertinenza comune mq

6. Annotazioni particolari

Cortina tradizionale di case rurali con annessi sviluppati successivamente a costituire un unico corpo a forma di C.

Da molto tempo disabitata.

Posizione panoramica.

7. INTERVENTI EDILIZI AMMESSI SUGLI EDIFICI ESISTENTI:

- | | | |
|---|---|--|
| <input type="checkbox"/> L.R.24/85:
ampliamento art. 4 | <input checked="" type="checkbox"/> art.3 D.L. 378/01:
lettere a) b) c) d) | <input type="checkbox"/> altri:
demolizione senza ricostruzione |
| <input type="checkbox"/> ampliamento art. 7 | | <input type="checkbox"/> accorpamento delle parti con l'unità principale |
| | | <input type="checkbox"/> demolizione e ricostruzione nell'ambito dell'area di pertinenza |

8. DESTINAZIONI D'USO AMMESSE:

- residenza
- laboratorio artigiano
- esercizio commerciale e/o pubblico
- attività turistico ricettiva

9. PRESCRIZIONI:

- riordino ambientale
- rimozione di superfetazioni e costruzioni improprie
- conservazione dei caratteri originari